



EMPRESA de ACTIVIDADES de la CONSTRUCCIÓN, INSTALACIONES Y SERVICIOS

# SOBRE NOSOTROS

**EACIS Construcciones** somos una empresa con 16 años de experiencia trabajando en La costa del Sol.

Somos una plantilla altamente cualificada, implicada con los valores de la empresa, lo que nos permite fiabilidad, agilidad y coordinación en la ejecución de nuestras obras.

Nuestro objetivo es conseguir la satisfacción de nuestros clientes

En **EACIS Construcciones** realizamos obras de construcción y reformas de villas, áticos y apartamentos, además de llevar a cabo la adecuación de locales para hostelería, comercios, clínicas, etc.

Nos encargamos de la gestión y realización de la obra al completo.



## NUESTROS SERVICIOS

- Estudio de viabilidad
- Asesoramiento al cliente
- Nueva construcción
- Reformas (parciales & integrales)
- Soluciones llave en mano



## Los Valores de **EACIS Construcciones**

- **Calidad** en todas las áreas de la empresa.
- **Prevención** de riesgos y **Seguridad** de todos los trabajadores.
- Protección del **Medio Ambiente**.



## El Compromiso de **EACIS Construcciones**

- **Profesionales**, solvencia y eficacia
- **Cumplimiento** de los Objetivos y los plazos
- **Colaboración** con la dirección técnica
- **Cuidar el detalle**

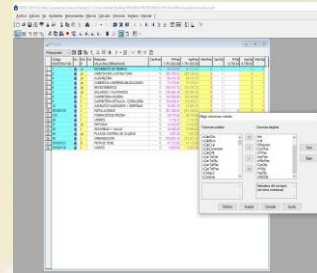

## El Cliente para **EACIS Construcciones**

- **Atención personalizada** en cada obra
- **Implicación** de toda la empresa para que tu proyecto sea nuestro proyecto
- **Asesorar al cliente** en todas las fases de la obra



## La protección del Medio Ambiente en **EACIS Construcciones**:

- **La gestión responsable** de los residuos y depósito en el punto limpio.
- **Uso de materiales** renovables y sostenibles.
- **Consumo eficiente** de energía y agua



# VILLAS

*Construimos tus sueños*

# VILLA MANGO



Construcción de una villa unifamiliar de estilo mixto, según el proyecto del **estudio de arquitectura de Cesar de Leyva**, y ejecutado por **EACIS Construcciones**.

Esta villa ubicada en la zona de La Alquería de Benahavís, consta de dos plantas, más un semisótano, dispone de cuatro dormitorios con baño en suite y vestidor, apartamento de servicio, sala de home cinema, lavandería, piscina y jardín con zona de barbacoa y hueco de fuego en el jardín.

Al tratarse de una parcela junto a un río, la estructura se soporta en micropilotes. La construcción de gran calidad tiene ventanales minimalistas, revestimientos interiores italianos, terrazas con barandillas de cristal e instalaciones con la última tecnología.

Cabe destacar la gran piscina climatizada, revestida con cerámica italiana de color verde bronce envejecido y que abraza todo el lateral sureste

 EMPRESA de ACTIVIDADES de la CONSTRUCCIÓN, INSTALACIONES y SERVICIOS		OBRA <b>Villa</b>
		TIPOLOGIA <b>Unifamiliar exenta</b>
SUPERFICIE CONSTRUIDA <b>460 m2</b>	SUPERFICIE PARCELA <b>1.120 m2</b>	DIRECCION <b>Benahavís</b> <b>Urb. La Alquería</b>

# VILLA ARCADIA

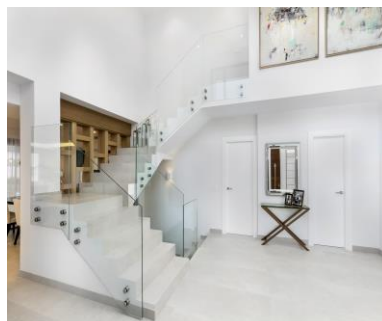

**EACIS Construcciones** ha realizado la reforma integral sobre una villa original de los años ochenta, para convertirla en una villa de estilo mixto según el proyecto del **estudio de arquitectura y diseño interior González - Casaus**.

Es una villa localizada en el valle del golf de Nueva Andalucía, tiene dos plantas, más un semisótano. Dispone de cuatro dormitorios con baños en suite y vestidor, cocina integrada en el salón, despacho, garaje, piscina y jardín.

Los trabajos que se han realizado tanto en el interior como en el exterior, van desde los guarnecidos, los revestimientos, la carpintería, las instalaciones y modificación de la piscina

Cabe destacar la entrada y el hall de siete metros de altura, el nuevo despacho junto a la piscina, que era la antigua caseta de las herramientas y la integración del porche en toda el área de la piscina.

 CONSTRUCCIONES <b>EACIS</b> <small>EMPRESA de ACTIVIDADES de la CONSTRUCCIÓN, INSTALACIONES Y SERVICIOS</small>		OBRA <b>Villa</b>
		TIPOLOGIA <b>Unifamiliar exenta</b>
SUPERFICIE CONSTRUIDA <b>560 m2</b>	SUPERFICIE PARCELA <b>1.000 m2</b>	DIRECCION <b>Marbella</b> <b>Urb. Las Brisas</b>

# VILLA EL OLIVO



Reforma integral ejecutada por **EACIS Construcciones**, según el proyecto del estudio de arquitectura **Tuan&co**, donde el arquitecto David Tuan diseña el cambio de una villa típica de los años setenta a una villa de estilo mixto.

El resultado del proyecto es una villa situada en la zona de Nagüeles, y que consta de dos plantas divididas en cuatro dormitorios con baños en suite, cocina integrada en el salón, piscina, jardín y garaje cubierto.

En esta obra se contempla el cambio de fachadas, la entrada principal y los accesos a la villa. Los trabajos que se han realizado tanto en el interior como en el exterior, van desde los guarnecidos, los revestimientos, la carpintería hasta las instalaciones.

Cabe destacar la integración de los árboles y la vegetación existentes en el nuevo diseño, el gran porche en la piscina y el camino de acceso a la entrada.

 EMPRESA de ACTIVIDADES de la CONSTRUCCIÓN, INSTALACIONES Y SERVICIOS		OBRA <b>Villa</b>
		TIPOLOGIA <b>Unifamiliar exenta</b>
SUPERFICIE CONSTRUIDA <b>325 m2</b>	SUPERFICIE PARCELA <b>1.000 m2</b>	DIRECCION <b>Marbella Urb. La Carolina</b>

# VILLA LAHLALI



Obra de reforma integral y de ampliación que ha ejecutado **EACIS Construcciones** sobre un proyecto del **estudio de arquitectura Archidom**, que ha diseñado una villa de marcado estilo andaluz, con cubierta de teja cortijera, patio interior con columnas andaluzas y un corredor alrededor del patio que da acceso a las habitaciones.

La villa situada en la Urbanización El Paraíso, tiene ocho dormitorios con baño en suite, cocina, salón, gran porche, piscina, jardín, garaje cubierto y apartamento de invitados.

La reforma integral destaca por el refuerzo estructural con nueva cimentación para levantar la nueva planta, y los trabajos que se han realizado, tanto en el interior como en el exterior, van desde los guarnecidos, los revestimientos, la carpintería, las instalaciones (Saneamiento, fontanería, electricidad, iluminación, aire acondicionado, calefacción por suelo radiante).

 EMPRESA de ACTIVIDADES de la CONSTRUCCIÓN, INSTALACIONES Y SERVICIOS		OBRA <b>Villa</b>
		TIPOLOGIA <b>Unifamiliar exenta</b>
SUPERFICIE CONSTRUIDA <b>490 m2</b>	SUPERFICIE PARCELA <b>1.500 m2</b>	DIRECCION <b>Estepona Urb. El Paraíso</b>



# VILLA LA CAROLINA



La obra realizada por **EACIS Construcciones** es la renovación y ampliación de una villa de estilo contemporáneo de los años setenta según un proyecto del estudio de arquitectura **Archidom**

La villa, ubicada en la zona de Nagüeles, dispone de cinco dormitorios con baños en suite y vestidor, cocina, salón, piscina, jardín y sótano subterráneo con garaje, bodega y sala de juegos.

En esta obra se ha realizado la reforma y ampliación del interior, dormitorios, baños, vestidor, salón, galería central con el hall de ocho metros de altura, la instalación de nuevas tecnologías y domótica; Y la reforma exterior de la explanada de acceso, entrada principal y jardín.

Cabe destacar la construcción de un sótano debajo del jardín existente con la instalación de un ascensor monobrazo de vehículo, con una gran complejidad técnica para conectar el sótano a la vivienda.

 EMPRESA de ACTIVIDADES de la CONSTRUCCIÓN, INSTALACIONES Y SERVICIOS		OBRA <b>Villa</b>
		TIPOLOGIA <b>Unifamiliar exenta</b>
SUPERFICIE CONSTRUIDA <b>460 m2</b>	SUPERFICIE PARCELA <b>1.160 m2</b>	DIRECCION <b>Marbella Urb. La Carolina</b>

# VILLA ALEGRIA



**EACIS Construcciones** ha realizado esta obra de reforma integral de una villa de los años setenta, para convertirla en una villa de estilo contemporáneo según el proyecto de la arquitecta **Graciela Leanza**, y la dirección de **Sergio Villena**.

La villa situada junto al campo de golf del Paraíso, tiene dos plantas, dispone de cinco dormitorios con baños en suite y vestidor, cocina integrada en el salón, zona de gimnasio, baño turco, piscina, jardín y garaje cubierto

La reforma integral destaca por el trabajo estructural para lograr una planta nueva habitable en lo que era un forjado sanitario. Los trabajos que se han realizado van desde los guarnecidos, los revestimientos, la carpintería, todos en el interior y en el exterior y de todas las instalaciones.

Cabe destacar la piscina revestida de microcemento, los suelos de resina epoxi y los trabajos estructurales.

 EMPRESA de ACTIVIDADES de la CONSTRUCCIÓN, INSTALACIONES y SERVICIOS		OBRA <b>Villa</b>
		TIPOLOGIA <b>Unifamiliar exenta</b>
SUPERFICIE CONSTRUIDA <b>560 m2</b>	SUPERFICIE PARCELA <b>1.000 m2</b>	DIRECCION <b>Estepona</b> <b>Urb. El Paraíso</b>

# VILLA COOK

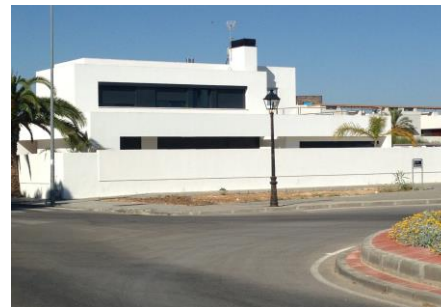

**EACIS Construcciones**, ha realizado la construcción de una villa nueva de estilo contemporáneo sobre un proyecto del estudio de arquitectura de **María Amelia Monge y de José Antonio Moran**.

Es una villa situada en la Urb. Vista Hermosa, entre el club hípico y Puerto Sherry, tiene dos plantas más semisótano. Dispone de cuatro dormitorios con baños en suite y vestidor, cocina integrada en el salón, piscina y jardín.

Los trabajos acometidos van desde los movimientos de tierra, la cimentación, la estructura, cerramientos, tabiquería, guarnecidos, revestimientos, la carpintería, hasta todas las instalaciones (Saneamiento, fontanería, electricidad, iluminación, aire acondicionado, calefacción por suelo radiante).

Cabe destacar el hall de entrada forrado de mármol travertino romano de ocho metros de altura; los grandes ventanales y la madera de Iroko utilizada para las puertas y la escalera interior.

		OBRA <b>Villa</b>
		TIPOLOGIA <b>Unifamiliar exenta</b>
SUPERFICIE CONSTRUIDA <b>560 m2</b>	SUPERFICIE PARCELA <b>1.000 m2</b>	DIRECCION <b>Cádiz</b> <b>Puerto Santa María</b>

# VILLA LA SULTANA



Se trata de un proyecto de reforma y de ampliación de una villa de estilo mediterráneo ejecutada por **EACIS Construcciones**.

Es una villa ubicada en primera línea de golf en Nueva Andalucía, consta de tres plantas, dispone de cinco dormitorios con baños en suite y vestidor, sótano, gimnasio, piscina, jardín y garaje cubierto.

La ampliación ha consistido en la nueva construcción del garaje exterior y del gimnasio en el jardín.

La reforma interior es completa, la transformación del antiguo garaje en salón de juego y cine, y los trabajos que se han realizados, desde los guarnecidos, los revestimientos, la carpintería, todos en el interior y en el exterior y de todas las instalaciones (Saneamiento, fontanería, electricidad, iluminación, aire acondicionado, calefacción por suelo radiante).

		OBRA <b>Villa</b>
		TIPOLOGIA <b>Unifamiliar exenta</b>
SUPERFICIE CONSTRUIDA <b>440 m2</b>	SUPERFICIE PARCELA <b>1.370 m2</b>	DIRECCION <b>Marbella Urb. Las Brisas</b>

# MANSION COLONIAL



Este proyecto de reforma y de ampliación de una mansión de estilo colonial, realizado por **EACIS Construcciones**, ha sido un autentico reto, manteniendo su estilo original pero con un concepto moderno en el interior.

Villa situada en el corazón de Nagüeles, tiene dos plantas más semisótano, dispone de cinco dormitorios con baños en suite y vestidor, apartamento de servicio, con dos piscinas (interior y exterior), zona de barbacoa, gimnasio, salones, comedor, oficina y sala de exposiciones, y un gran sótano - garaje.

Los trabajos que se han realizado van desde los guarnecidos, los revestimientos, la carpintería, la realización de dos edificios nuevas, uno para ampliación del garaje y otra para la ampliación de la habitación principal, cocina y comedor. Todas las instalaciones y el acceso al garaje.

 EMPRESA de ACTIVIDADES de la CONSTRUCCIÓN, INSTALACIONES Y SERVICIOS		OBRA <b>Villa</b>
		TIPOLOGIA <b>Unifamiliar exenta</b>
SUPERFICIE CONSTRUIDA <b>1.100 m2</b>	SUPERFICIE PARCELA <b>2.200 m2</b>	DIRECCION <b>Marbella Urb. Nagüeles</b>

# APARTAMENTOS Y ATICOS

*Nosotros reformamos... Tú disfruta*

# ATICO LOS GRANADOS



**EACIS Construcciones**, ha procedido a la reforma integral de un ático dúplex con el proyecto de **UDesign** y la dirección técnica de **Sergio Villena**

El ático ubicado en una urbanización cerrada de Nueva Andalucía, en primera línea de golf, tiene dos plantas y consta de tres dormitorios con baño en suite y vestidor, salón con cocina integrada y bar en la planta de arriba con salida a la terraza y la piscina privada.

El proyecto contemplaba la redistribución completa de la vivienda, con nuevos dormitorios, baños, salón, cocina, escalera, terrazas y piscina, creando una vivienda más abierta y luminosa.

Cabe destacar la calidad de los materiales seleccionados, el diseño y ejecución de la nueva escalera que une las dos plantas,



 EMPRESA de ACTIVIDADES de la CONSTRUCCIÓN, INSTALACIONES Y SERVICIOS		OBRA <b>Ático</b>
		TIPOLOGIA <b>Residencial</b>
SUPERFICIE CONSTRUIDA <b>280 m2</b>	SUPERFICIE PARCELA	DIRECCION <b>Marbella</b> <b>Urb. Granados Golf</b>

# ATICO MAESTRANZA 32



Encargo a **EACIS Construcciones** de la empresa **Edward Partners** de nacionalidad sueca, para la reforma de un ático dúplex,

El ático de dos plantas ubicado en una urbanización de Nueva Andalucía, cercana a Puerto Banús, consta de tres dormitorios con baño y vestidor, cocina integrada en el salón, escalera y terrazas.

Con la reforma integral realizada en este ático se le ha dado un concepto nuevo y moderno a toda la vivienda, dotándola de más luminosidad y renovando el uso de la terraza superior, instalando la zona de barbacoa.

Cabe destacar la ampliación de estancias útiles sin que se vean afectados los demás espacios de la vivienda.



		OBRA <b>Ático</b>
		TIPOLOGIA <b>Residencial</b>
SUPERFICIE CONSTRUIDA <b>135 m2</b>	SUPERFICIE PARCELA	DIRECCION <b>Marbella</b> <b>Urb. La Maestranza 32</b>



# ATICO VILLA MAGNA

**EACIS Construcciones**, presenta la obra de una reforma integral de este ático para unos clientes franceses.

El ático está magníficamente situado en una urbanización cerrada, en Nueva Andalucía, Marbella. Tiene tres dormitorios con baño en suite, cocina integrada en el salón, despacho en la planta alta y casi doscientos metros de terrazas.

La reforma integral destaca por los trabajos que se han realizado, tanto en el interior como en el exterior, desde los guarnecidos, los revestimientos, la carpintería, y de todas las instalaciones ( fontanería, electricidad, iluminación, aire acondicionado, calefacción por suelo radiante).

Cabe destacar el diseño de la escalera que comunica las dos plantas, el diseño de la carpintería interior, y la solería de gran formato.



		OBRA <b>Ático</b>
		TIPOLOGIA <b>Residencial</b>
SUPERFICIE CONSTRUIDA <b>300 m2</b>	SUPERFICIE PARCELA	DIRECCION <b>Marbella</b> <b>Urb. Villa Magna</b>

# APARTAMENTO LA MAESTRANZA 22



Encargo a **EACIS Construcciones** de la empresa **Edward Partners** de nacionalidad sueca, para la reforma de un apartamento

Apartamento de tres dormitorios, dos baños, salón-comedor-cocina y terraza exterior, en una urbanización de Nueva Andalucía, cercana a Puerto Banús.

La alegría del cliente al entregarle la obra finalizada, es también una gran alegría para **EACIS Construcciones**. Ha sido un gran cambio el logrado en este apartamento, donde el salón completamente abierto y con la cocina integrada le aportan claridad y amplitud.

Cabe destacar la ampliación de estancias útiles sin que se vean afectados los demás espacios de la vivienda.



 EMPRESA de ACTIVIDADES de la CONSTRUCCIÓN, INSTALACIONES Y SERVICIOS		OBRA <b>Apartamento</b>
		TIPOLOGIA <b>Residencial</b>
SUPERFICIE CONSTRUIDA <b>90 m2</b>	SUPERFICIE PARCELA	DIRECCION <b>Marbella</b> <b>Urb. La Maestranza 22</b>

# APARTAMENTO EL RODEO



Reforma integral de un apartamento de dos dormitorios por encargo de un **promotor escocés**.

Es un apartamento de dos dormitorios, dos baños, salón-comedor-cocina y terraza exterior, en la Urb. El Rodeo de Marbella.

Para **EACIS Construcciones**, ha sido un reto la reforma integral de este apartamento, donde el espacio y el estado de la estructura han condicionado toda la obra. La iluminación y el estilo industrial han sido en este caso los protagonistas para marcar la separación de cada zona del salón y dar uniformidad a todo el apartamento.

Se ha procedido a la reforma integral de los dormitorios, baños, salón, cocina y terraza; y Renovando todas las instalaciones, electricidad, iluminación, fontanería y aire acondicionado.

 EMPRESA de ACTIVIDADES de la CONSTRUCCIÓN, INSTALACIONES Y SERVICIOS		OBRA <b>Apartamento</b>
		TIPOLOGIA <b>Residencial</b>
SUPERFICIE CONSTRUIDA <b>90 m2</b>	SUPERFICIE PARCELA	DIRECCION <b>Marbella Urb. El Rodeo</b>

# APARTAMENTO LA MAESTRANZA 18

Encargo a **EACIS Construcciones** de la empresa **Edward Partners** de nacionalidad sueca, para la reforma de un apartamento

Apartamento de tres dormitorios, dos baños, salón-comedor-cocina y terraza exterior, en una urbanización de Nueva Andalucía, cercana a Puerto Banús.

Se ha realizado la reforma completa en este apartamento, donde los materiales elegidos para el suelo, carpintería, baños y cocina han realizado el milagro de cambiar el concepto y el diseño del apartamento.

Ha sido un gran cambio el logrado en este apartamento, donde el salón completamente abierto y con la cocina integrada le aportan claridad y amplitud.

Cabe destacar la ampliación de estancias útiles sin que se vean afectados los demás espacios de la vivienda.



 EMPRESA DE ACTIVIDADES DE LA CONSTRUCCIÓN, INSTALACIONES Y SERVICIOS		OBRA <b>Apartamento</b>
		TIPOLOGIA <b>Residencial</b>
SUPERFICIE CONSTRUIDA <b>90 m2</b>	SUPERFICIE PARCELA	DIRECCION <b>Marbella Urb. La Maestranza 18</b>

**COMERCIAL**

*Tu proyecto, nuestro compromiso*

# DISCOTECA MOMENTO



Construcción de una discoteca entre Marbella y Puerto Banús, realizada según el proyecto del estudio de arquitectura Archidom.

**EACIS Construcciones** siguiendo el proyecto del estudio de arquitectura, ha realizado esta obra tan simbólica, con una estructura y forma tan especial simulando a la Montaña de Sierra blanca.

Se han realizado todos los trabajos constructivos, estructura metálica, tabiquería, cerramiento, saneamiento, revestimiento, fontanería, electricidad, climatización, riego, insonorización, iluminación y la instalación especial para el sonido.

Cabe destacar la capa metálica que envuelve al edificio con perforaciones que dejan pasar la luz desde el interior; los «paraguas» de madera, las cascadas de agua en el interior y en la terraza, y la estructura portante con pérgolas decorativas en la terraza



 EMPRESA de ACTIVIDADES de la CONSTRUCCIÓN, INSTALACIONES Y SERVICIOS		OBRA <b>Discoteca</b>
		TIPOLOGIA <b>Local Comercial</b>
SUPERFICIE CONSTRUIDA <b>631 m2</b>	SUPERFICIE PARCELA <b>1.778 m2</b>	DIRECCION <b>Marbella Urb. El Oasis</b>

# DISCOTECA MIRAGE



Reforma interior de la Discoteca Mirage de Puerto Banús, según proyecto y diseño interior del estudio de arquitectura Archidom.

Efectista es el resultado de la reforma de esta parte de la discoteca Mirage de 200 m2 que **EACIS Construcciones** ha ejecutado en la sala VIP para las fiestas privadas.

Los revestimientos de las paredes, el techo con las guías de led , la solería de color negro junto con los materiales de la barra y la cabina del DJ, los cristales negros, y la iluminación con leds que consigue un ambiente muy especial.

Cabe destacar el revestimiento de forja, pintado de color rojo coral de las paredes y columnas.



 EMPRESA de ACTIVIDADES de la CONSTRUCCIÓN, INSTALACIONES Y SERVICIOS		OBRA <b>Discoteca</b>
		TIPOLOGIA <b>Local Comercial</b>
SUPERFICIE CONSTRUIDA <b>1,200 m2</b>	SUPERFICIE PARCELA	DIRECCION <b>Marbella Puerto Banús</b>

# DISCOTECA INK



Construcción de una discoteca en el corazón de Puerto Banús, de dos plantas con proyecto y dirección técnica del **estudio de Emilio Fajardo**

**EACIS Construcciones** ha realizado la reforma integral de este local de 260 m2 para convertirlo en una discoteca diferente.

La reforma se basó en la demolición, ampliación del local, acondicionamiento y modificaciones completas, tabiquería, revestimientos, , además de realizar todas las instalaciones, electricidad, fontanería, climatización, la insonorización de la sala y la iluminación.

Cabe destacar las modificaciones estructurales en un edificio de tanta antigüedad para el cumplimiento de la normativa vigente.

		OBRA <b>Discoteca</b>
		TIPOLOGIA <b>Local Comercial</b>
SUPERFICIE CONSTRUIDA <b>260 m2</b>	SUPERFICIE PARCELA	DIRECCION <b>Marbella Puerto Banús</b>



# RESTAURANTE MOSH



Restaurante & lounge bar situado en el corazón de Nueva Andalucía, local con proyecto y diseño del estudio de arquitectura Archidom.

Muy satisfechos nos sentimos en **EACIS Construcciones** por el resultado de la reforma integral que hemos realizado en este restaurante y lounge en un local de 337 m<sup>2</sup>, en una parcela de 990 m<sup>2</sup> con terraza y jardín.

Con un diseño moderno, donde el hormigón es el gran protagonista, hemos realizado un enorme trabajo para realizar una obra en la que se mezcla el ambiente cálido y acogedor de un restaurante y el ambiente más informal para el lounge Bar.

El interior se mezcla con la terraza y con el jardín, dando una sensación de amplitud en el conjunto, pero con diferentes ambientes, siendo la iluminación la gran estrella.



 EMPRESA de ACTIVIDADES de la CONSTRUCCIÓN, INSTALACIONES Y SERVICIOS		OBRA <b>Restaurante</b>
		TIPOLOGIA <b>Local Comercial</b>
SUPERFICIE CONSTRUIDA <b>337 m<sup>2</sup></b>	SUPERFICIE PARCELA <b>990 m<sup>2</sup></b>	DIRECCION <b>Marbella Nueva Andalucía</b>

# RESTAURANTE LA VICTORIA



Reforma en un local de 153 m2 en la calle Salitre de Málaga, para crear un restaurante realizado según el proyecto y el diseño del **Grupo de restauración Hostel**.

En esta obra de reforma de un local que estaba en bruto, **EACIS Construcciones** se siente enormemente satisfecha del resultado final, ya que los materiales utilizados, madera, cuerda de cáñamo, una solería especial y tan única, consiguen que el ambiente que se respira en el restaurante sea enormemente acogedor, ayudado por una excelente trabajo con la iluminación.

Se realizó la obra en el plazo indicado, cumpliendo con las calidades exigidas por el proyecto y plasmando la idea concebida por la propiedad.



		OBRA <b>Restaurante</b>
		TIPOLOGIA <b>Local Comercial</b>
SUPERFICIE CONSTRUIDA <b>153 m2</b>	SUPERFICIE PARCELA	DIRECCION <b>Málaga Calle Salitre</b>

# RESTAURANTE TANGO



Reforma de un local para construir un restaurante de comida argentina, en Málaga, en la zona universitaria de Teatinos; realizado según el proyecto y el diseño del **Grupo de restauración Hostel**.

En **EACIS Construcciones**, estamos muy satisfechos de la reforma en este local de 83 m<sup>2</sup>, donde hemos sabido dar el ambiente deseado por el cliente al restaurante y a la terraza.

Se realizó la obra en el plazo indicado, cumpliendo con las calidades exigidas por el proyecto y plasmando la idea original concebida por la propiedad.

Capítulo aparte merece la pena destacar la iluminación, tanto la directa como la indirecta, además de los acabados del interior del local.



 EMPRESA de ACTIVIDADES de la CONSTRUCCIÓN, INSTALACIONES Y SERVICIOS		OBRA <b>Restaurante</b>
		TIPOLOGIA <b>Local Comercial</b>
SUPERFICIE CONSTRUIDA <b>83 m<sup>2</sup></b>	SUPERFICIE PARCELA	DIRECCION <b>Málaga Calle Plutarco</b>

# RESTAURANTE VUDU

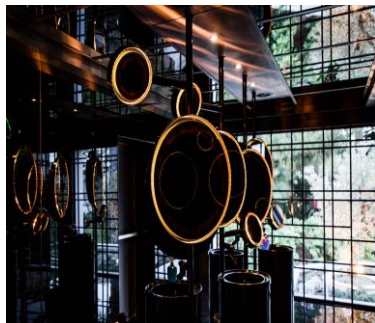

Reforma para la construcción de un restaurante & lounge bar en la entrada de Puerto Banús, según proyecto y diseño interior del estudio de arquitectura Archidom.

Reforma integral de un local de 450 m2 para construir un restaurante de diseño moderno, cálido y muy acogedor.

En **EACIS Construcciones**, estamos muy satisfechos con el resultado final de esta obra, donde se han tenido que cuidar tanto todos los pequeños detalles para conseguir que el restaurante y la terraza puedan lucir de esta manera tan espectacular.

Se realizaron trabajos de revestimientos, revestimientos, carpinterías interiores y exteriores, además de todas las instalaciones y mención aparte se merece el capítulo de la iluminación, tan importante a la hora de crear ambientes.

 EMPRESA de ACTIVIDADES de la CONSTRUCCIÓN, INSTALACIONES Y SERVICIOS		OBRA <b>Restaurante</b>
		TIPOLOGIA <b>Local Comercial</b>
SUPERFICIE CONSTRUIDA <b>450 m2</b>	SUPERFICIE PARCELA	DIRECCION <b>Marbella Puerto Banús</b>

# RESTAURANTES SOHO



Realización de los restaurantes SOHO café & Lounge en Málaga, en las calles Salitre y Plutarco, realizado según el proyecto y el diseño del **Grupo de restauración Hostel**.

Dos reformas integrales, una en un local en bruto y otra en una antigua entidad bancaria haciendo esquina.

En **EACIS Construcciones**, recibimos la felicitación del cliente tras un excelente trabajo, por cumplir con el plazo fijado y por la calidad en los acabados.

Se realizó la obra en el plazo indicado, cumpliendo con las calidades exigidas por el proyecto y plasmando la idea concebida por la propiedad.

Distinción aparte se merece el capítulo de la iluminación, tan importante a la hora de crear ambientes.

 EMPRESA de ACTIVIDADES de la CONSTRUCCIÓN, INSTALACIONES Y SERVICIOS		OBRA <b>Restaurante</b>
		TIPOLOGIA <b>Local Comercial</b>
SUPERFICIE CONSTRUIDA <b>156 + 98 m2</b>	SUPERFICIE PARCELA	DIRECCION <b>Málaga</b> <b>Calles Salitre y Plutarco</b>

# RESTAURANTE CASA VELEZ



Reforma de un local para construir un restaurante de comida con sabor a Málaga, en local de 132 m<sup>2</sup> en la calle Salitre de Málaga, realizado según el proyecto y el diseño del **Grupo de restauración Hostel**.

En esta obra de reforma de un local en bruto **EACIS Construcciones**, supimos construir un restaurante con el ambiente típico de una tasca de toda la vida para disfrutar con productos de la provincia de Málaga, según proyecto solicitado por el Grupo Hostel.

Los materiales utilizados como, madera, esparto, mármol envejecido y forja, son los mismos que se utilizaban en las Tascas y tabernas de solera en Málaga.,

Se realizó la obra en el plazo indicado, cumpliendo con las calidades exigidas por el proyecto y plasmando la idea concebida por la propiedad.

 EMPRESA de ACTIVIDADES de la CONSTRUCCIÓN, INSTALACIONES Y SERVICIOS		OBRA <b>Restaurante</b>
		TIPOLOGIA <b>Local Comercial</b>
SUPERFICIE CONSTRUIDA <b>132 m<sup>2</sup></b>	SUPERFICIE PARCELA	DIRECCION <b>Málaga Calle Salitre</b>

# HELADERIA Häagen-Dazs



Heladería de la franquicia Häagen-Dazs en un local en primera línea de Puerto Banús, según encargo recibido por el estudio de arquitectura de Ana Beneditto.

Siguiendo las directrices marcadas por la marca franquiciada, para **EACIS Construcciones** no ha sido una dificultad especial la obra, de pequeña envergadura, si no que la dificultad radica en el tiempo de ejecución para finalizar en la fecha acordada, y en el cumplimiento del planning de obra con los proveedores de la franquicia, para que todo esté perfectamente acabado y rematado para cada proveedor. Electricidad, climatización y carpintería, deben tener el suelo, paredes y techo listo para ellos acometer su trabajo.

Cabe destacar la dificultad añadida de realizar los trabajos en la temporada de verano en Puerto Banús.



		OBRA <b>Heladería</b>
		TIPOLOGIA <b>Local Comercial</b>
SUPERFICIE CONSTRUIDA <b>102 m2</b>	SUPERFICIE PARCELA	DIRECCION <b>Marbella Puerto Banús</b>

# GALERIA DE ARTE



Galería de arte en Sotogrande (Cádiz), montada en una antigua nave industrial de 980 m<sup>2</sup> en una parcela de 1.900 m<sup>2</sup>. realizado según el diseño y proyecto del estudio de arquitectura de Pilar Afeliú.

Un sueño personal del cliente, un gran proyecto arquitectónico y una buena ejecución de obra de **EACIS Construcciones**.

Ha sido una obra nueva sobre la cimentación existente, transformando una nave industrial de ladrillo y teja en una espectacular Galería de Arte, hecha con materiales que eran tendencia en ese momento, como es el hormigón blanco para paredes, hormigón pulido, alucobond para la cubierta, mezcla de maderas tropicales y acero y puertas pivotantes.

Cabe destacar los totems metálicos y la restauración del silo.



 EMPRESA de ACTIVIDADES de la CONSTRUCCIÓN, INSTALACIONES Y SERVICIOS		OBRA <b>Galería de arte</b>
		TIPOLOGIA <b>Nave industrial</b>
SUPERFICIE CONSTRUIDA <b>980 m<sup>2</sup></b>	SUPERFICIE PARCELA <b>2.100 m<sup>2</sup></b>	DIRECCION <b>Cádiz Sotogrande</b>



# Contacto

## **Jesus Vélez Montijano**

Gerente

[jesus@eacis.es](mailto:jesus@eacis.es)

+34 671 057 134

## **Rafael Cárdenas**

Comercial

[comercial@eacis.es](mailto:comercial@eacis.es)

+34 657 863 174

## **Ricardo Zumpano**

Director técnico

[ricardo@eacis.es](mailto:ricardo@eacis.es)

+34 673 708 757



## **Oficina**

Avenida Diego Jiménez Lima, nº7. 29601 - Marbella,  
(Málaga).

[info@eacis.es](mailto:info@eacis.es)

+34 952 898 283

[www.eacis.es](http://www.eacis.es)

## **Almacén**

Plaza Marqués del Turia, Local 1. 29601 - Marbella,  
(Málaga).

[almacen@eacis.es](mailto:almacen@eacis.es)

+34 951 778 228